与えられた動機によるポピュラーピアノ曲 創作課題

2011.2.1

H23　作曲専攻 一般A入試【Ｂ方式】

①

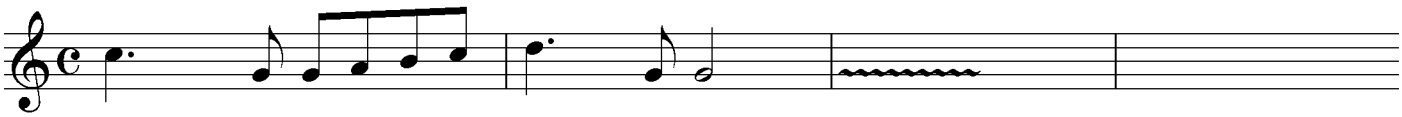

②

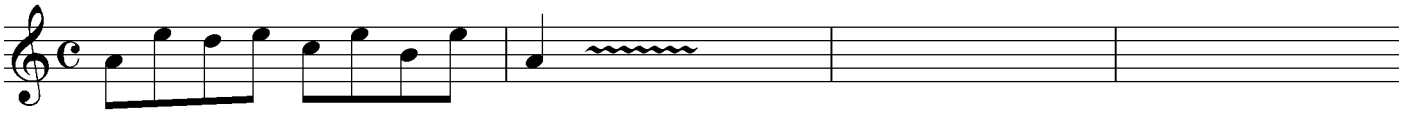

①または②のどちらかを使って20～30小節のポピュラーピアノ曲を
試作、演奏しなさい。（4時間）