

2022年度
募集要項

音楽学部

夏期・冬期受験講習会

相愛大学音楽学部では、下記の日程で受験講習会を実施します。
本学への入学を希望する方には、大変有意義な講習内容です。
そして、相愛大学のキャンパスや各専攻の授業内容を知る
絶好の機会ですので、ぜひご参加ください。

夏期 2022年8月17日(水)～8月19日(金)
[申込受付期間：7月1日(金)～8月1日(月)]

冬期 2022年12月22日(木)～12月24日(土)
[申込受付期間：11月1日(火)～12月6日(火)]

会場：相愛大学 南港キャンパス **オンライン受講可能**

〒559-0033 大阪市住之江区南港中4丁目4-1

TEL:06-6612-5904 (教学課 受験準備講座係)

最寄駅…大阪メトロニュートラムポートタウン東駅(P13) 徒歩4分



音楽学部

Faculty of Music

講習内容について

音楽関係科目 音楽I

★音楽学部進学基礎コース(初級) ▶ 楽典/ソルフェージュ(聴音・新曲視唱)または楽典/音楽I

★音楽関係科目強化コース(上級) ▶ 楽典/ソルフェージュ(聴音・新曲視唱)

上記の2つのコースに分かれて、それぞれの能力に合わせた授業を行います。コースの選択には次の問題を参考に各自がお申込みの際に選んでいただけます。講習会開始後のコース移動も可能です。

※音楽Iとは、高等学校普通教科としての「芸術」に属する1年次科目「音楽I」より主に楽典にかかわる内容を学習します。音楽学・音楽療法・アートプロデュースの3専攻のみ対象となる科目です。

●次の問題を参考に、コースを選択してください。

〈楽典〉 次の[]に入る調がわかる。

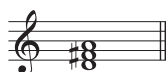

を属和音とする長調の平行調は [] である。*答えはページ最下部

わかる場合→[音楽関係科目強化コース]
わからない場合→[音楽学部進学基礎コース]

〈ソルフェージュ〉 次のような旋律を聴き取ることができる。

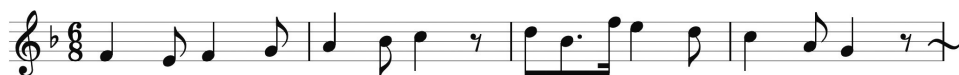

できる場合→[音楽関係科目強化コース]
できない場合→[音楽学部進学基礎コース]

専攻実技 レッスン

専攻実技レッスンは原則2回の受講となります。

講習会期間中【夏期(8/17~8/19)冬期(12/22~12/24)】に個人レッスン(1回60分)を原則1回、さらに次の期間中に同一専攻の個人レッスン(1回60分)を1回受講することができます。

レッスン受講期間 ※ただし大学施設利用可能期間のみ。

【夏期(8/17~9/30)冬期(12/22~2/10) ※2023年度入学試験受験の方は
冬期(12/22~1/18)

日時は担当教員と調整の上決定します。

講習会期間外のレッスンを希望する場合も、期間中にお申込みください。

※第2希望まで受講が可能です。

※音楽学・音楽療法・アートプロデュースの3専攻については、実技レッスンはありません。

※実技レッスンで技能・音楽性が認められた方へは、「総合型選抜入試(実技レッスン型)」に出願できる「修了証」を発行します。(※「修了証」の発行は夏期のみとなります。)

◆声楽専攻・ピアノ専攻・オルガン専攻・管弦打楽器専攻・古楽器専攻

個人レッスン形式で、1回60分のレッスンを実施します。

現在学習中の練習曲・楽曲等を持参してください。

◆創作演奏専攻

1.自作曲の作品 2.自作曲(又は自由曲)の演奏 3.課題曲の演奏 4.即興演奏 について1回60分のレッスンを実施します。

特に重点的に希望する項目があれば、当日申し出てください。

※電子オルガン課程 使用機器

YAMAHA「ELS-01C」「ELS-02C」「ELS-01X」「ELS-02X」

◆作曲専攻

個人レッスン形式で、1回60分のレッスンを実施します。ただし、専攻の特性上レッスン時間が延長になる場合があります。現在学習中の課題・作曲作品を持参してください。

副科ピアノ

個人レッスン形式で、1回30分のレッスンを実施します。

次の期間中に2回まで受講することができます。

レッスン受講期間 ※ただし大学施設利用可能期間のみ。

【夏期(8/17~9/30)冬期(12/22~2/10) ※2023年度入学試験受験の方は
冬期(12/22~1/18)

現在学習中の練習曲・楽曲等を持参してください。

時間割

夏期	8月17日(水)	8月18日(木)	8月19日(金)
冬期	12月22日(木)	12月23日(金)	12月24日(土)
9:30	9:30~ 受付		
10:00	10:00~ オリエンテーション	10:00~11:00 楽典②	10:00~11:00 ソルフェージュ④・ 音楽I④
10:30			
11:00	10:30~11:30 楽典①		
11:30		11:10~12:10 楽典③	11:10~12:10 ソルフェージュ⑤・ 音楽I⑤
12:00	11:40~12:40 ソルフェージュ①・ 音楽I①		
12:30		12:10~13:00 (昼休憩)	12:10~13:00 (昼休憩)
13:00		13:00~14:00 ソルフェージュ②・ 音楽I②	13:00~14:00 楽典④
13:30			
14:00		14:10~15:10 ソルフェージュ③・ 音楽I③	14:10~15:10 楽典⑤
14:30			
15:00			
15:30			
16:00			
16:30			
17:00			

講習内容と受講料

講習会内容	受講料	対象専攻	備考
音楽学部進学基礎コース【初級】 (楽典・ソルフェージュまたは楽典・音楽I)	15,000円	声乐・ピアノ・創作演奏・ オルガン・管弦打楽器・ 古楽器・作曲・音楽学・ 音楽療法・アートプロデュース	楽典・ソルフェージュまたは 楽典・音楽Iを60分のクラス授業 (各5回)で3日間実施
+ 専攻実技レッスン(2回)	専攻実技レッスンとセットで 25,000円		★1回60分の個人レッスンを実施 2回受講
音楽関係科目強化コース【上級】 (楽典・ソルフェージュ)	15,000円	声乐・ピアノ・創作演奏・ オルガン・管弦打楽器・ 古楽器・作曲	楽典・ソルフェージュを 60分のクラス授業(各5回)で 3日間実施
+ 専攻実技レッスン(2回)	専攻実技レッスンとセットで 25,000円		★1回60分の個人レッスンを実施 2回受講
専攻実技レッスン(2回)	15,000円	声乐・ピアノ・創作演奏・ オルガン・管弦打楽器・ 古楽器・作曲	★1回60分の個人レッスンを実施 2回受講
副科ピアノ	1回 3,000円	声乐・管弦打楽器・ 古楽器・作曲	1回30分の個人レッスンを実施 2回まで受講可能

※「音楽関係科目」「音楽I」はZoomを使用したオンライン受講も可能です。
受講方法、詳細につきましては、お申込み後に希望者へ個別にご案内いたします。

※「音楽I」受講者は、楽典の授業も聴講可能です。

※夏期・冬期受験講習会にて「音楽関係科目」または「音楽I」を受講された方は8月20日(土)・12月25日(日)実施の「音楽関係科目認定試験」が各講習会1回につき無料となります。

お申込みの流れ

① 本学ホームページの受験講習会申込みフォームへアクセス

申込みフォーム【URL】 <https://www.soai.ac.jp/examinee/training.html>



② 必要事項をご入力の上送信

※お申込み完了後、自動返信にて受付完了の通知メールが届きます。

③ 受講料お振込み

※メール受信後5日以内に下記口座へお振込みください。

金融機関名	三菱UFJ銀行	支店名	信濃橋支店
口座種類	普通	口座番号	1098191
口座名義	ガッコウホウジン ソウアイガクエン 学校法人 相愛学園		

◆振込の際の注意◆

- ・請求書・領収証の発行はございません。
- ・振込手数料は、受講者様ご負担となります。
- ・必ず受講者様ご本人のお名前でお振込みください。
- ・受講料振込を証明する書類等は大切に保管してください。

《例》・銀行窓口の場合…振込依頼書
・ATMの場合…ATM利用明細書
・インターネットバンキング…振込受付完了画面を印刷したもの(またはスクリーンショット)

受講料のお振込みが遅れる場合は、教学課・受験準備講座係 (06-6612-5904) までご連絡ください。

④ 当日の詳細については、講習会1週間前を目途にメールにてご連絡いたします。

⑤ 受験講習会初日受付

※受付時に受講票をお渡しします。講習会期間中は毎日持参してください。

注意事項

- 五線紙・ノート、レッスンを受講する曲の楽譜等(声楽の専攻実技受講者は伴奏譜も)を持参してください。
- 音楽関係科目の講習会用テキストは、講習会当日に配布します。
- 練習室は使用希望者に、講習会期間中10:00~17:00の間、無料で貸出を行います。
- 昼食は各自でご用意ください。
- 受講生のみなさんの個人情報については、講習会に関する連絡、本学の資料発送および本学での希望調査資料以外には利用しません。
- 学校行事等でどうしても都合が悪く、参加できない日時がある場合は、申込みフォームの通信欄にその旨をご記入ください。ただし、「音楽関係科目」・「音楽I」の欠席による返金はいりませんのでご了承ください。

相愛大学

〒559-0033 大阪市住之江区南港中4丁目4-1

URL <https://www.soai.ac.jp>